

Seminário de Ensino de Medicina Veterinária do Estado do Paraná
 “Preparando profissionais para um ambiente de alta concorrência”

Experiência de estudantes da UEL em programa de inserção na Saúde Pública



01/10/13

SUS e PRO-SAÚDE

- **1988: Criação do SUS**
 Constituição Federal - Art. 200-III: “ao SUS compete, ordenar a formação de recursos humano na área de saúde”.
 Lei Orgânica de Saúde (Lei 8080/90): Art. 15-IX: a União, os Estados, o Distrito Federal e os Municípios (...) têm como atribuição “a participação na formulação e na execução da política de formação e desenvolvimento de RH para a saúde”;

Cursos de Graduação na Área da Saúde isolados da realidade brasileira, não integrados ao SUS

MS + MEC + OPAS → apoio a mudanças curriculares na área da saúde

Programa Nacional de Reorientação da Formação Profissional em Saúde
2005 – PRO-SAÚDE I ; 2008 - PRO-SAÚDE II ; 2012 - PRO-SAÚDE III

<http://www.prosaude.org/>

Programa de Educação pelo Trabalho para a Saúde (PET-Saúde)



PET-Saúde
 Instituído pela Portaria Interministerial MS/MEC nº 1.802, de 26/08/2008

Inspirado no Programa de Educação Tutorial (PET) do MEC

“Uma das estratégias de mudanças na graduação em saúde”

http://portal.saude.gov.br/portal/saude/profissional/area_cfm?id_area=1597

2009

Programa de Educação para o Trabalho para a Saúde

Parceria DEGES/SGTES/MS, DAB/SAS/MS, FNS/SE/MS, DATASUS/SE/MS e SESU/MEC.

- **Objetivo Geral:**
 Viabilizar iniciação de trabalho, estágios e vivências de estudantes, de acordo com as necessidades do SUS, aumentando a produção de conhecimentos dentro da Atenção Básica

Programa de Educação pelo Trabalho para a Saúde (PET-Saúde)

Fomentar a formação de grupos de aprendizagem tutorial no âmbito da Estratégia Saúde da Família



PET-Saúde

↓

- Instrumento para a iniciação ao trabalho
- Dirigido aos estudantes das graduações em saúde

PET-Saúde/Vigilância em Saúde: Portaria Conjunta (MEC+MS) Nº 3, de 03/03/2010

Institui no âmbito do MS e MEC, como parte do PET Saúde, o PET Saúde/Vigilância em Saúde

↓

- Educação pelo trabalho
- Formação profissionais com perfil adequado para o atendimento às necessidades coletivas na área de VS

Tipos de PET SAÚDE

- ▶ **PET Saúde da Família**
 - Projetos de pesquisa em saúde da família
 - UEL → 10 grupos em 2009, 12 grupos em 2010/2011 e 5 grupos em 2012
- ▶ **PET Vigilância em Saúde**
 - Projetos com doenças de interesse epidemiológico
 - UEL → 2 grupos em 2011, 2 grupos em 2013
- ▶ **PET Saúde Mental**
 - Álcool, crack e outras drogas
 - UEL → 1 grupo em 2011

Profa. Evelin Muraguchi

Parcerias com as SMSs de Cambé, Ibiporã, Londrina e 17^a. Regional de Saúde

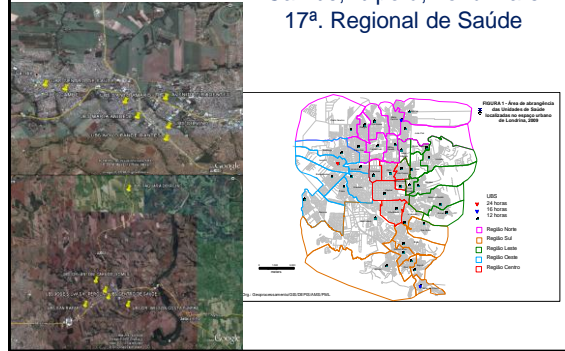

PET - SF / VS / SM

Tutor Acadêmico

Estudantes monitores

Preceptores

2012
PRO-SAÚDE III – PET SAÚDE
UEL e SMSs CAMBÉ IBIPORÃ LONDRINA



2013
PRO-SAÚDE III – PET SAÚDE / VS
UEL e SMSs CAMBÉ IBIPORÃ LONDRINA

- Análise do perfil da dengue dos municípios de Londrina, Cambé e Ibiporã - PR

Experiência no PET-Saúde

Aline Ticiani Pereira Paschoal
Leonardo Mantovani Favero



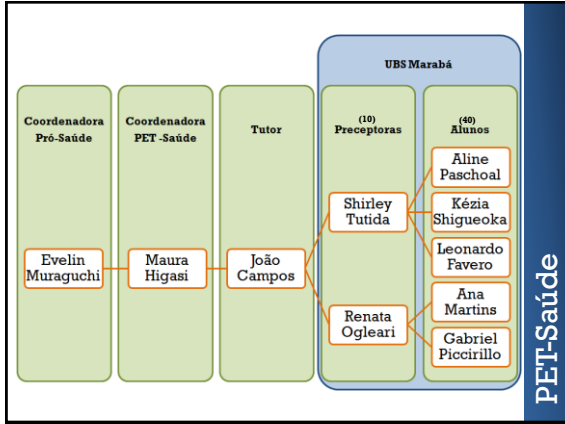

PET-Saúde

Nível de Atenção	Pontos de Atenção à Saúde		Território Sanitário
Atenção Terciária à Saúde	Hospital/Maternidade de Alto Risco	Casa da Gestante	Unidade de Internação Pediátrica especializada UTI Adulto, Neonatal e Pediátrica Macrorregião de Saúde
Atenção Secundária à Saúde	Hospital/Maternidade de Risco Intermediária	Centro Regional de Atenção Especializada (gestante e criança de risco)	Unidade de Internação Pediátrica UTI Pediátrica, UTI e UCI Neonatal Região de Saúde
Atenção Primária à Saúde	Hospital/Maternidade de Risco Habitual		
	NASF		Município
	Unidade Básica de Saúde (UBS)/Unidade de Atenção Primária (UAP)		Área de abrangência
	Domicílio (ACS)		Município

Rede Mãe Paranaense

Atividades Desenvolvidas

- **Unidade Básica de Saúde Marabá:**
 - Zona Leste de Londrina – Rua das Goiabeiras, 385
 - Atendimento 12 horas de segunda à sexta
 - Setores: puericultura, inalção, pré e pós-consulta, vacinação, três consultórios, farmácia, curativo, esterilização e lavanderia
 - Equipe UBS: 2 Clínicos Gerais, 1 Pediatra, 1 Ginecologista, 4 Enfermeiros, 15 Auxiliares de Enfermagem, 2 Auxiliares Administrativos, 2 Auxiliares de Serviços Gerais, 3 Dentistas, 2 Técnicos em Odontologia, 4 Auxiliares em Saúde Bucal e 12 Agentes Comunitárias de Saúde.
 - Equipe NASF: fisioterapeuta, psicólogo, educador físico, nutricionista e farmacêutico
 - Abrange aproximadamente 14771 pessoas, sendo 46.9% do sexo masculino e 53.1% do sexo feminino, em 11 bairros, 3 Conjuntos Residenciais e Conjunto Habitacional divididos em três áreas de atenção: A, B e C.

Territorialização

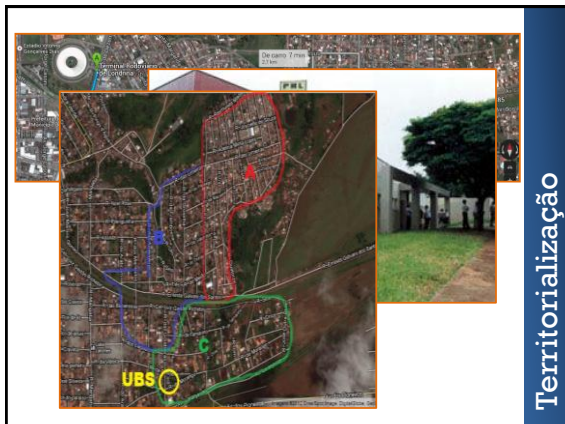

Territorialização



Área A

Territorialização



Fragilidades	Fortalezas
<ul style="list-style-type: none"> • Dificuldade de acesso • Mães usuárias de drogas • Mães menores de 17 anos • Mães que trabalham – faltas • Falta de sistema de informação integrado • Falta de ACS – Área C • Falta de GO 	<ul style="list-style-type: none"> • Agendamento de consultas • Adesão das mãe ao pré-natal • Acesso a medicamentos e vacinas • Encaminhamento de mães de risco ao HC • Busca ativa – Áreas A e B • Organização de prontuário • Monitoramento de exames • Regulação • Tratamento odontológico • Atualização do Bolsa Família

Fragilidades e Fortalezas

• A Unidade atende, em média, 217 gestantes por ano

TRIMESTRE	FREQÜÊNCIA	%
1º	55	83
2º	11	17
3º	-	-
		66
		100
		11
3º	30	

Perfil da Gestantes

- Trabalho com as Agentes Comunitárias de Saúde (ACS)
 - A maior dificuldade das ACS:
 - abordagem e captação precoce de adolescentes gestantes
 - Metodologia:
 - metodologia ativa de ensino e aprendizagem
 - Foram discutidas práticas e condutas para orientação das adolescentes gestantes
 - Avaliação das Agentes:
 - descobriram novas abordagens com adolescentes
 - confrontaram as diferentes Áreas da Unidade
 - resolveram suas dúvidas em relação a métodos contraceptivos
- Intervenção

Nossa Avaliação

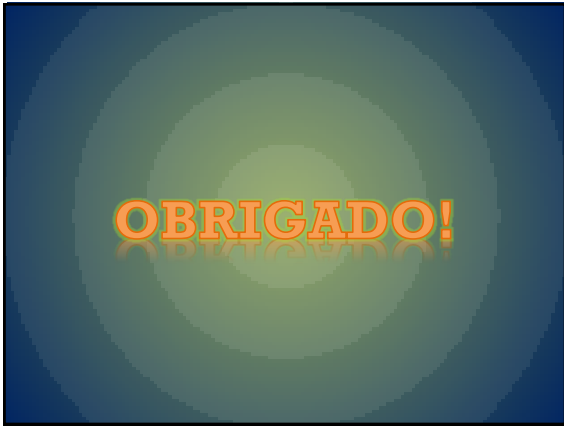

Experiência no PET-Saúde

Giovana Chimentão Bernini
Lahys Tuigui Diniz



UNIVERSIDADE
ESTADUAL de LONDRINA



PET-Saúde
Programa de Educação pelo Trabalho para a Saúde

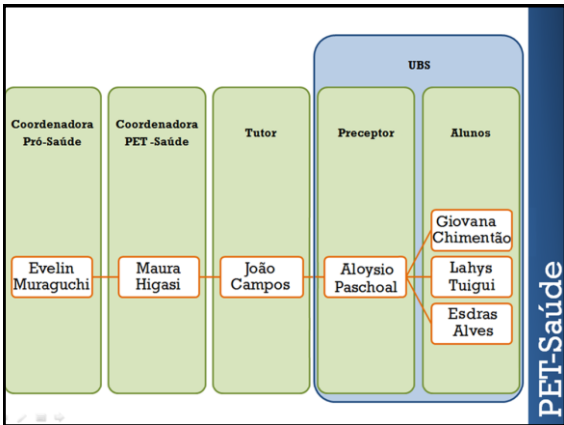

Unidade Básica de Saúde ARMINDO GUAZZI

- Região Leste de Londrina
- Área de abrangência - **30 bairros**
- População : SIAB (Sistema de Informação de Atenção Básica)
- Realidade: aprox. 25.000 habitantes



Equipe multiprofissional:
2 clínicos gerais; 1 pediatra; 1 ginecologista; 3 enfermeiras; 2 dentistas; 5 auxiliares de odontologia; 13 auxiliares enfermagem; 13 ACS; 2 auxiliares de serviços gerais; 2 auxiliares administrativos.

Grupo do NASF:
1 fisioterapeuta, 1 psicólogo, 1 educador físico, 1 nutricionista, 1 farmacêutico

Os serviços prestados pela UBS:

- ✓ Grupo de caminhada;
- ✓ Grupo de saúde da coluna;
- ✓ Atendimento ao adolescente junto ao serviço social da UEL;
- ✓ Espaço Mulher (artesanato e fisioterapia);
- ✓ Grupo de hipertensos;
- ✓ Grupo de diabéticos.
- ✓ Grupo de idosos (caminhada)
- ✓ Grupo de tabagismo.
- ✓ Grupo de nutrição para crianças obesas.



Hospital Universitário



Hemocentro



UTFPR



Receita Federal



Territorialização



Territorialização

Fortalezas	Fragilidades
<ul style="list-style-type: none"> Acompanhamento logo após o teste de beta hCG + Pré-natal iniciado o mais precocemente possível. Todas as gestantes cadastradas recebem visitas mensais, e quando estão perto do parto a visita é semanal. Nas gestações de alto risco o encaminhamento é feito para a atenção terciária. Visita na primeira semana depois do parto. 	<ul style="list-style-type: none"> Aumento do número de pacientes atendidas e de consultas, mas a equipe não aumentou. O número de ACS não é suficiente para cobrir todo o território que a UBS abrange, por isso dão prioridade para as áreas de risco. Nas áreas nobres as mães fazem tratamento particular. Não existe captação de gestantes, pois a área de abrangência é muito grande, por isso só as que procuram a UBS são registradas.

Fragilidades e Fortalezas

SEPIESC 2012
SIMPÓSIO DE EXPERIÊNCIAS E PESQUISAS INTEGRADAS DE ENSINO, SERVIÇOS E COMUNIDADE

O PAPEL DA UBS NA PREVENÇÃO DA TOXOPLASMOSE

Objetivo: conhecer o protocolo da UBS e Rede Mãe Paranaense para atendimento à gestante

Captação precoce de neonatos para o tratamento odontológico na unidade básica de saúde Armindo Guazzi no município de Londrina no ano de 2013

- Coleta de dados das usuárias do SUS - gestantes último trimestre
- Ligações telefônicas - instrução para que se apresentassem na UBS com seus bebês para o iniciar o tratamento odontológico.
- Tratamento odontológico que se divide em:
 - Educativo
 - Preventiva
 - Curativo (Atendimento nos seis primeiros meses)
- Instruções: Higiene bucal, alimentação, amamentação, aplicação de flúor, transmissibilidade da cárie, uso adequado da mamadeira e correção de maus hábitos como a sucção de dedos.
- Visita domiciliar e agendamento da próxima consulta na UBS.

Intervenção

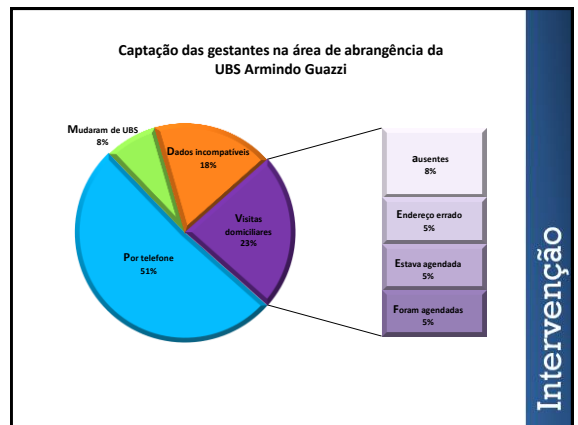

Intervenção

Discussão dos resultados e conclusão

- Das contatadas:
 - ✓ 100% foram agendadas
 - ✓ 84% compareceram
 - ✓ 11% não compareceram
 - ✓ 5 % estão agendadas
- **Gestantes interessadas e satisfeitas**
- **Resultados satisfatórios**

Intervenção

Nossa Avaliação

OBRIGADO!

Experiência no PET-Vigilância em Saúde

João Vitor Ravagnani Bueno
Laís Resende Paulino



Universidade
Estadual de Londrina



PET-Saúde
Programa de Educação pelo Trabalho para a Saúde

PET-VS

- Programa de Educação pelo Trabalho para Vigilância em Saúde
- Início Maio/13
- Coordenadora Profa. Maria Luiza H. I. Kasai
- Disponibiliza bolsas para tutores, preceptores e estudantes de graduação



PET/VIGILÂNCIA EM SAÚDE

Equipe Multidisciplinar

TUTORES - 2

- PROFESSORES:
- Odontologia
- Biologia

PRECEPTORES - 4

- Médico Veterinário
- Enfermeiras
- Geógrafa

ALUNOS - 14

- Medicina Veterinária
- Medicina
- Enfermagem
- Odontologia
- Farmácia
- Biologia
- Biomedicina

Objetivos Gerais

- Analisar o perfil de ocorrência da dengue;
- Realizar o monitoramento nos Municípios de Londrina, Cambé e Ibiporã;
- Contribuir para a redução das taxas de morbidade e mortalidade desta doença;
- Promover a reflexão crítica sobre a formação, a prática profissional e a gestão de políticas de saúde a partir dos problemas de saúde vivenciados pela população

Objetivos Específicos

Analisar o controle de determinantes e riscos e danos à saúde da população sujeitas à dengue por meio da pesquisa de:

- Incidência
- Prevalência
- Localização dos focos do mosquito transmissor,
- Casos suspeitos e confirmados

Objetivos Específicos

- Delimitar a vulnerabilidade das populações urbanas dos municípios de Londrina, Cambé e Ibiporã em relação à dengue, através da obtenção de dados da vigilância entomológica como: densidade, dispersão e detecção viral precoce nas populações de *Aedes aegypti*.
- Aproximar os estudantes dos cursos envolvidos em sua mais ampla finalidade

Objetivos Específicos

- Qualificar a atenção à população por meio da:
 - Análise da situação de saúde e dos mecanismos disponíveis para prevenção,
 - Intervenção e tratamento da população, nas regiões pré-estabelecidas pelas Secretarias de Saúde dos municípios envolvidos.

Atividades Desenvolvidas

REUNIÕES SEMANAIS

Apresentação do PET-VS

Artigos e textos

Palestras de diferentes assuntos

Resenhas, resumos e questionários

Sala Moodle

Atividade prática

Nossa Avaliação

OBRIGADO!